Vue d'ensemble des activités de l'OMD dans le domaine de l'Origine

19 juin 2017

Toshihiko Yamate
Sous-direction Origine
Direction des Questions tarifaires et commerciales
Organisation Mondiale des Douanes (OMD)

Contents

1. Rôle de l’OMD en matière d’Origine
2. Comité Technique des Règles d’Origine
3. Plan d’Action de l’OMD sur des Règles d’Origine préférentielles
4. Dossier Recettes - Outils relatifs à l'origine

Copyright © 2017 World Customs Organization

Rôle de l'OMD en matière d'Origine

- Organiser le Comité Technique des Règles d'Origine (CTRO)
- Appuyer le travail du Comité de l'OMC sur les Règles d'Origine (CRO)
- Soutenir les Membres dans la bonne compréhension, la gestion et l'application des Règles d'Origine
- Fournir une assistance technique pour les Membres et le secteur privé

Copyright © 2017 World Customs Organization

Contents

1. Rôle de l'OMD en matière d'Origine
2. Comité Technique des Règles d'Origine
3. Plan d'Action de l'OMD sur des Règles d'Origine préférentielles
4. Dossier Recettes - Outils relatifs à l'origine

Copyright © 2017 World Customs Organization

Accord de l'OMC sur les Règles d'Origine

Annexe I: Comité technique

Responsabilités permanentes comprennent:

- examiner les problèmes techniques de l'administration des Règles d'Origine Harmonisées; et fournir des avis consultatifs
- fournir des informations / conseils sur la détermination de l'origine
- distribuer des rapports périodiques (annuels)
- préparer l'examen annuel
- répondre aux demandes du CRO ou des Membres

Copyright © 2017 World Customs Organization

Comité Technique des Règles d'Origine (CTRO)

- Dernière réunion: 35eme Session du CTRO 6 février 2017 + atelier sur les règles d'origine 6-7 février 2017

- Rapport au CRO (OMC) 2 mars 2017

- Prochaine réunion: janvier/février 2017

Copyright © 2017 World Customs Organization

Contents

1. Rôle de l’OMD en matière d’Origine
2. Comité Technique des Règles d’Origine
3. Plan d’Action de l’OMD sur des Règles d’Origine préférentielles
4. Dossier Recettes - Outils relatifs à l'origine

Copyright © 2017 World Customs Organization

Initiatives de l'OMD en matière d'Origine préférentielle

- Plan d'Action de l'OMD en vue d'améliorer la compréhension et l'application des Règles d'Origine préférentielles (2007)
- Plan d'Action de la phase I du Dossier Recettes (2010-)
- Plan d'Action de la phase II du Dossier Recettes (2013-)
- Plan d'Action de la phase III du Dossier Recettes (2016-)

Copyright © 2017 World Customs Organization

Le bol de spaghetti des règles d‘origine complexes et chevauchantes

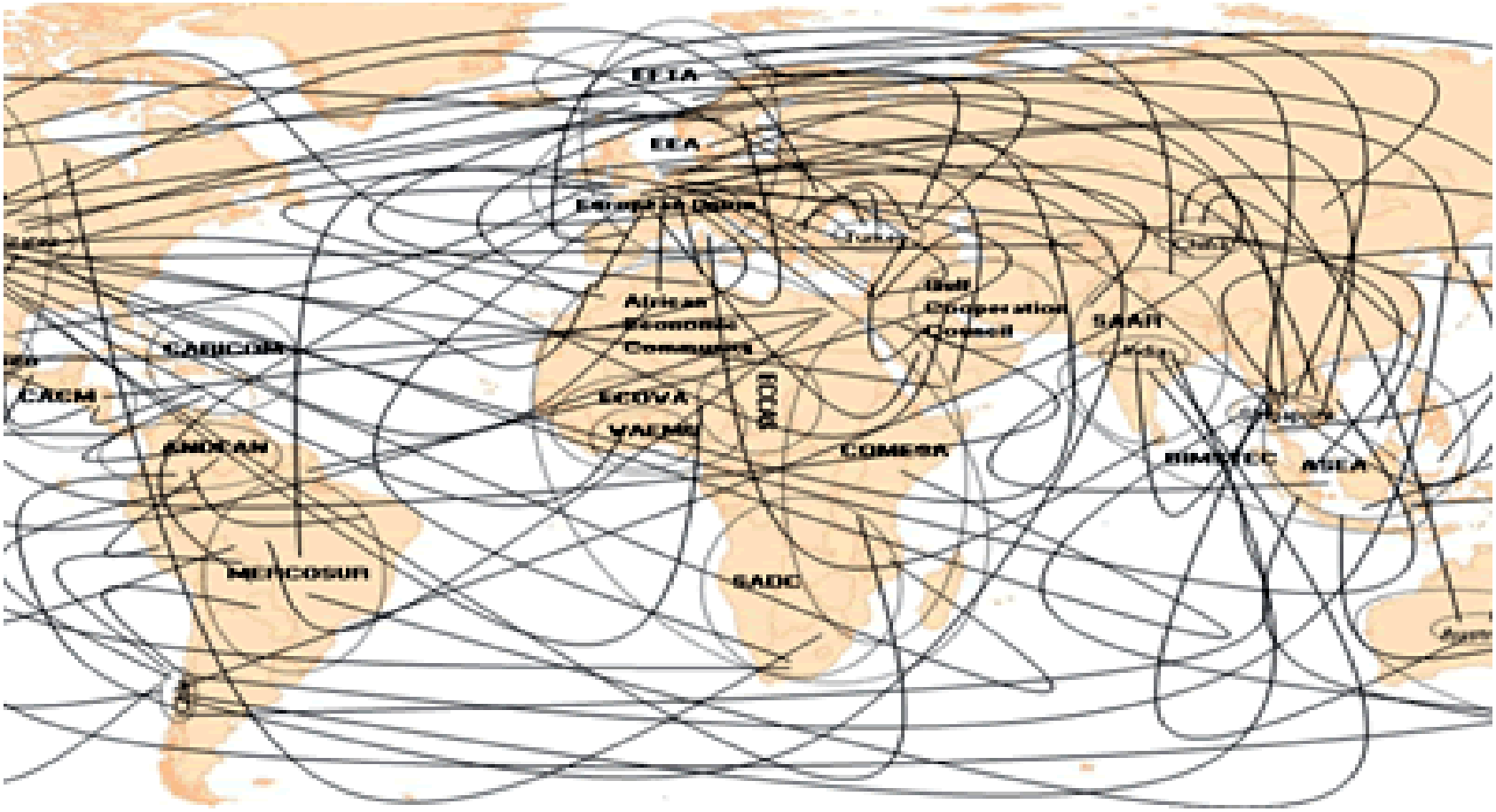

Copyright © 2017 World Customs Organization

Plan d'Action de l'OMD en vue d'améliorer la compréhension et l'application des Règles d'Origine préférentielles

- **Plan d'Action de l'OMD en vue d'améliorer la compréhension et l'application des Règles d'Origine préférentielles approuvé par le Conseil de l'OMD en juin 2007**
  - 5 domaines clés avec 21 initiatives spécifiques proposées
  - 17 mesures pratiques visant à améliorer la gestion et l'application des règles d'origine préférentielles

Copyright © 2017 World Customs Organization

Plan d'Action de l'OMD en vue d'améliorer la compréhension et l'application des Règles d'Origine préférentielles

- Domaines clés:
  - Base de données
  - Etude comparative
  - Formation (y compris E-learning)

Copyright © 2017 World Customs Organization

Base de données des accords préférentiels

- Texte légal des Règles d'Origine préférentielles dans le cadre des ALE
- Disponible aux Membres de l'OMD et au public
- Mise à jour régulièrement
- Fonction de recherche et de comparaison
- Règles spécifiques (règles de liste) sont incluses

Copyright © 2017 World Customs Organization

Base de données origine – page d'accueil

http://origindb.wcoomdpublications.org/Login.aspx

Copyright © 2017 World Customs Organization

Etude Comparative des Accords Préférentiels existants

Etude des accords préférentiels existants - entreprendre une étude approfondie des dispositions et des règles connexes

- Augmenter le niveau de compréhension
- Décrire les normes et les normes fondamentales
- Mettre en évidence les différences majeures

Accueil > Sujets > Origine > Outils et instruments > Etude comparative sur les règles d'origine préférentielles

Copyright © 2017 World Customs Organization

Etude Comparative des Accords Préférentiels existants

- Modèles de règles d'origine:
  - ALENA
  - Pan-Euro-Med
  - ANASE
  - PTP
- Modules:
  - Tendances mondiales en matière de certification et de vérification de l'origine préférentielle
  - Etude comparative en matière de certification de l'origine
  - Etude typologique des irrégularités en matière d''origine
  - Catégorisation et analyse sur les règles d'origine préférentielle
  - Etude sur l'utilisation des « règles fondées sur un changement de classification tarifaire» dans les règles d'origine préférentielles

Copyright © 2017 World Customs Organization

Modules d'e-learning

http://clikc.wcoomd.org/

Copyright © 2017 World Customs Organization

Contents

1. Rôle de l'OMD en matière d'Origine
2. Comité Technique des Règles d'Origine
3. Plan d'Action de l'OMD sur des Règles d'Origine préférentielles
4. Dossier Recettes - Outils relatifs à l'origine

Copyright © 2017 World Customs Organization

Dossier Recettes - Contexte

- Une réponse aux préoccupations des Membres concernant la baisse les rendements des recettes dans le contexte de la crise financière mondiale et la baisse des taux de droits de douane

Résolution du Conseil de l'OMD – juin 2009 :

« Le Secrétariat de l'OMD et les Membres devraient améliorer davantage encore l'efficacité des programmes de renforcement des capacités dispensés, notamment pour faire face au déclin de la perception des recettes et aux obstacles à la facilitation des échanges dus à la récession économique mondiale «

Copyright © 2017 World Customs Organization

Outils du Dossier recettes

- Vérification de l'origine
  - Tendances mondiales en matière de certification et de vérification de l'origine préférentielle (novembre 2011)
  - Directives relatives à la vérification de l'origine préférentielle * (juin 2012, révisées en juillet 2015)

- Certification de l'origine
  - Etude Comparative en Matière de Certification de l'origine (février 2014)
  - Directives de l'OMD sur la certification de l'origine (juillet 2014)

- Irrégularités en matière d'origine
  - Etude typologique des irrégularités en matière d'origine (juillet 2013)
  - Guide sur la lutte contre les irrégularités en matière d'origine (excepte la fraude) * (juin 2015)

*** Outils réservés aux Membres de l'OMD**

Copyright © 2017 World Customs Organization

Etude Comparative en matière de certification de l'origine (février 2014)

Système de certification de l'origine dans les ALE

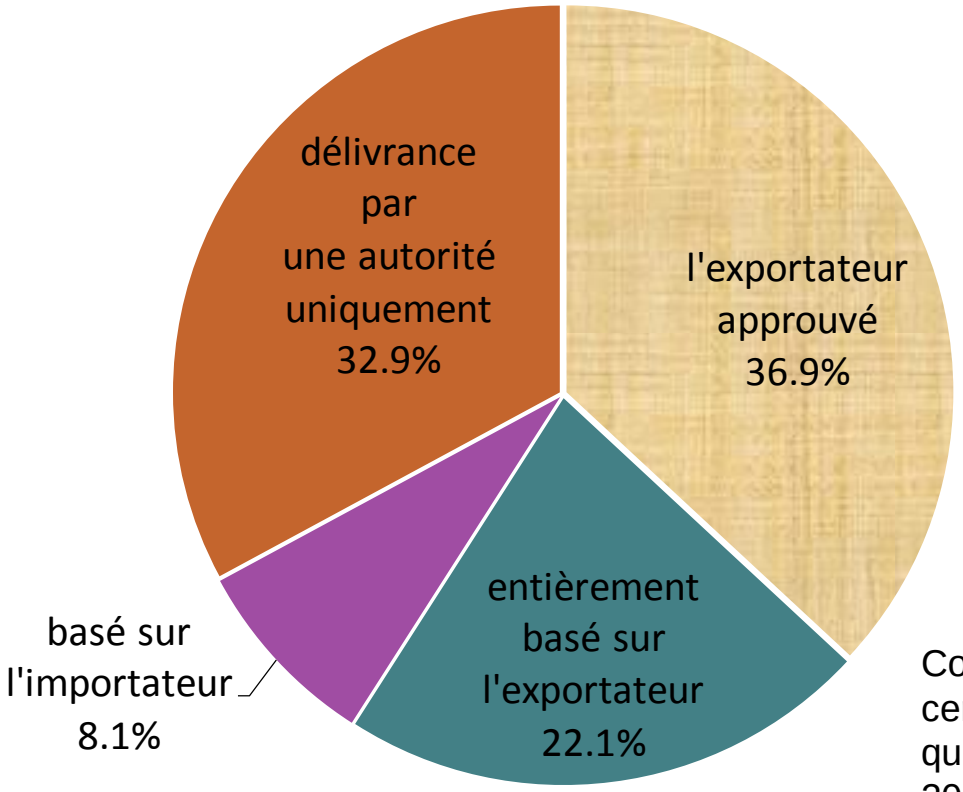

Compare les dispositions sur la certification de l'origine de 149 ALE qui sont entrés en force en 1994-2013

Source: Base de données origine

Accueil > Sujets > Origine > Outils et instruments > Etude comparative sur les règles d'origine préférentielles

Copyright © 2017 World Customs Organization

Directives de l'OMD sur la certification de l'origine (juillet 2014)

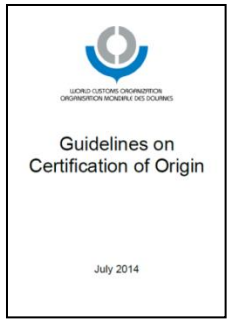

L'origine préférentielle

– **Promouvoir l'usage de l'auto-certification de l'origine**

- Directive 4 : Étant donné le volume croissant des échanges préférentiels et compte tenu du besoin de faciliter les procédures liées à l'origine, **l'auto-certification de l'origine par un producteur, un fabricant, un exportateur et/ou un importateur sera utilisée au maximum**, tout en tenant compte des particularités de l'environnement commercial national.

Accueil > Sujets > Origine > Outils et instruments > Directives

Copyright © 2017 World Customs Organization

Outils du Dossier recettes

- Infrastructure de l'origine
  - Directives relatives à l'infrastructure douanière pour les travaux de classement tarifaire, d'évaluation en douane et de détermination de l'origine* (juin 2015)
  - Outil de diagnostic concernant les travaux de classement tarifaire, d'évaluation et d'origine et les infrastructures connexes* (juin 2015)

- Décisions anticipées
  - Directives techniques sur les décisions anticipées en matière de classement, d'origine et d'évaluation (juin 2015)

- Relation entre SH et règles d'origine
  - Etude sur l'utilisation des « règles fondées sur un changement de classification tarifaire» dans les règles d'origine préférentielles (février 2015)
  - Guide aux fins de la mise à jour technique des règles d'origine préférentielles (décembre 2015) [Phase III du Dossier recettes]

*** Outils réservés aux Membres de l'OMD**

Copyright © 2017 World Customs Organization

Référence au SH

Règles par produit spécifique

Les règles par produit spécifique sont énumérées en fonction du SH.

Règles par produit spécifique

Code SH	Critères d'origine
0101.21	Changement de Chapitre
0101.29	Changement de position
0101.30	Changement de sous-position
⋮	⋮

Règles fondées sur un changement de classement tarifaire (CCT)

Les règles CCT exigent que la marchandise soit classée dans un Chapitre, une position ou une sous-position (selon la règle appliquée) différent de toutes les matières non originaires utilisées.

Intrants venant d'en dehors de la zone préférentielle

Argile
N° 25.08

Pigments
N° 32.07

Produit final

N° 69.11

Produit originaire !

Copyright © 2017 World Customs Organization

Résultats de l'étude

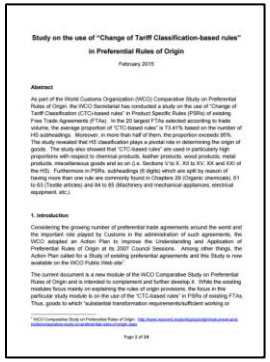

Study on the use of "Change of Tariff Classification-based rules" in Preferential Rules of Origin

February 2015

Abstract

As part of the World Customs Organization (WCO) Comparative Study on Preferential Rules of Origin, the WCO Secretariat has conducted a study on the use of "Change of Tariff Classification (CTC)-based rules" in Product Specific Rules (PSRs) of existing Free Trade Agreements (FTAs). In the 20 largest FTAs selected according to trade volume, the average proportion of "CTC-based rules" is 73.41% based on the number of HS subheadings. Moreover, in more than half of them, the proportion exceeds 95%. The study revealed that HS classification plays a pivotal role in determining the origin of goods. The study also showed that "CTC-based rules" are used in particularly high proportions with respect to chemical products, leather products, wood products, metal products, miscellaneous goods and so on (i.e. Sections V to X, XII to XV, XX and XXI of the HS). Furthermore in PSRs, subheadings (6 digits) which are split by reason of having more than one rule are commonly found in Chapters 28 (Organic chemicals), 61 to 63 (Textile articles) and 84 to 85 (Machinery and mechanical appliances, electrical equipment, etc.).

1. Introduction

Considering the growing number of preferential trade agreements around the world and the important role played by Customs in the administration of such agreements, the WCO adopted an Action Plan to Improve the Understanding and Application of Preferential Rules of Origin at its 2007 Council Sessions. Among other things, the Action Plan called for a Study of existing preferential agreements and this Study is now available on the WCO Public Web site[1].

The current document is a new module of the WCO Comparative Study on Preferential Rules of Origin and is intended to complement and further develop it. While the existing modules focus mainly on explaining the rules of origin provisions, the focus in this particular study module is on the use of the "CTC-based rules" in PSRs of existing FTAs. Thus, goods to which "substantial transformation requirements/sufficient working or

[1] WCO Comparative Study on Preferential Rules of Origin - http://www.wcoomd.org/en/topics/origin/instrument-and-tools/comparative-study-on-preferential-rules-of-origin.aspx

Page 3 of 54

Proportion des "règles fondées sur un CCT"

Dans les 20 ALE les plus importants en termes de volume d'échanges, la proportion moyenne atteint **73,41%**. De plus, elle **dépasse 95%** dans plus de la moitié d'entre eux.

- ***Le classement SH joue un rôle essentiel pour la détermination de l'origine.***

Accueil > Sujets > Origine > Outils et instruments > Etude comparative sur les règles d'origine préférentielles

Copyright © 2017 World Customs Organization

Nécessité de mettre à jour les règles d'origine

SH est normalement mis à jour tous les 5 ans (2002, 2007, 2012, 2017 …)

Si des versions différentes du SH sont appliquées respectivement pour le classement des marchandises et pour la détermination de l'origine…

La détermination de l'origine devient

longue et compliquée

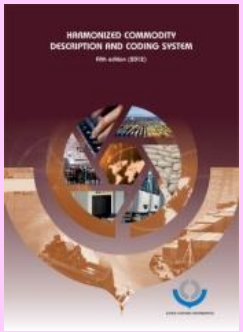

Classement

(SH 2012)

Règles d'origine des ALE

(SH 2007, SH 2002, etc.)

Copyright © 2017 World Customs Organization

Guide aux fins de la mise à jour technique des règles d'origine préférentielles

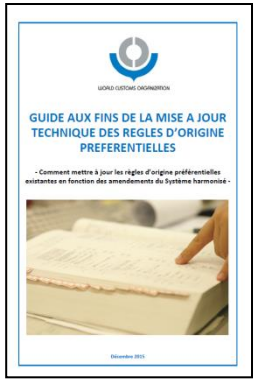

- ***Objectifs :*** Assister les Membres dans la mise à jour technique de leurs règles d'origine existantes
- Fournir des renseignements pratiques sur **la manière d'effectuer une mise à jour technique des règles d'origine** en fonction des amendements du SH
- **Les règles d'origine actualisées sur le plan technique peuvent remplacer les règles existantes ou bien servir à les réviser et à les modifier,** selon les procédures établies dans l'ALE applicable

Copyright © 2017 World Customs Organization

Guide aux fins de la mise à jour technique des règles d'origine préférentielles (suite)

- Le Guide peut également servir **d'outil pédagogique** afin d'expliquer le mécanisme de mise à jour des règles d'origine
- Il est recommandé que la mise à jour technique soit effectuée **en même temps que les préparatifs aux fins de la mise en oeuvre de la nouvelle version du SH,** de préférence **avec l'assistance de fonctionnaires responsables du SH**
- Le Guide n'est pas contraignant

Accueil > Sujets > Origine > Outils et instruments > Directives

Copyright © 2017 World Customs Organization

Travail à venir

- Recueillir des bonnes pratiques sur l'infrastructure, les décisions anticipées, les irrégularités, la certification et la vérification en matière d'origine
- Élaborer et publier davantage de modules en relation avec l'étude comparative
- Préparer des projets de directives et des manuels en tant que Standards OMD pour soutenir les douanes dans la gestion et l'application des règles
- Renforcer la formation et l'assistance technique
- Développer les modules e-learning existants et de nouveaux projets de modules

Copyright © 2017 World Customs Organization

MERCI DE VOTRE ATTENTION

Questions?

origin@wcoomd.org

Copyright © 2017 World Customs Organization