

Innovative Solutions for Customs Systems Enhancement

Mazen Abu Alghanam

Business Development Manager

- **Jean Gurunlian** is the founder and Chairman of the Board.
- He is known worldwide for having **launched the ASYCUDA** program of UNCTAD.
- Webb Fontaine staff are highly experienced in the areas of IT and in the fields of Customs Modernization and Trade Reform.



**ISO
2700
9001**

IFIA

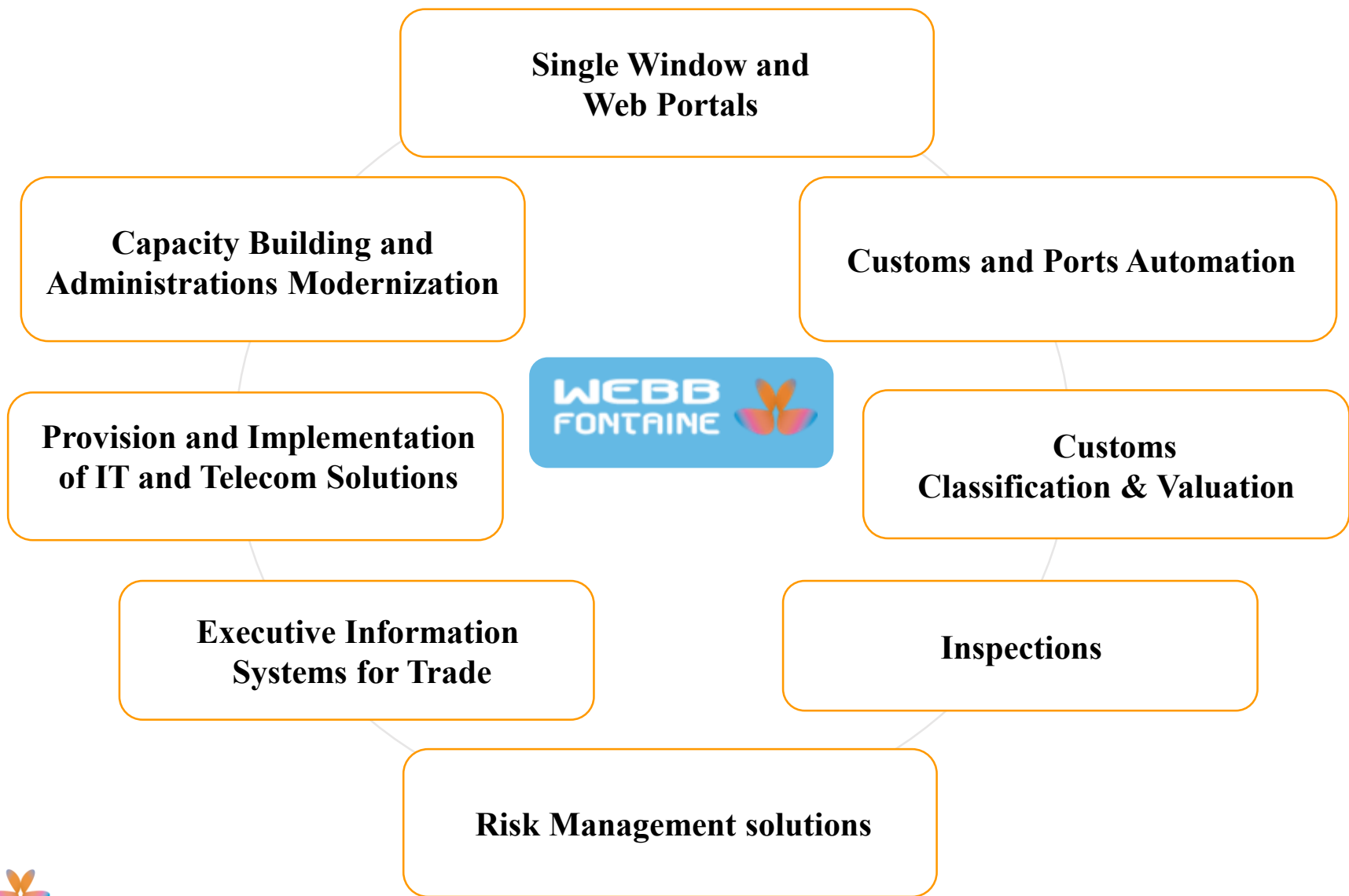

PHILIPPINES, Bureau Of Customs

- **Implementation of TWM Customs system (called e2M)**
- **e-payment**
- **Migration to Customs Webb**

BAHREIN, Customs Affairs

- **eSW & Customs Management System**
- **GovernmentExecutiveVision (GEV)**

ETHIOPIA, ERCA

- **Customs Management System**
- **GovernmentExecutiveVision (GEV)**

COTE D'IVOIRE, Ministry of Trade, MOF

- **eSW**
- **Ruling Center**
- **GovernmentExecutiveVision (GEV)**
- **Physical inspections**
- **Administrations modernization**
- **Customs reforms**

BENIN, Customs, Benin control

- **Classification and Valuation program**
- **GPS Tracking**

Panama, Customs,

- **Integration Platform for Logistics and Foreign Trade System**
- **iPaaS Platform in Cloud**

ARMENIA, Customs Service

- **eSW and TWM Customs system**
- **Hardware and Telecoms**
- **Electronic Payment**

NIGERIA, Customs Service

- **IT & Telecom infrastructure**
- **TradeWorldManager (TWM), e-payment**
- **SEW Web Portal**
- **GovernmentExecutiveVision (GEV)**
- **Customs Reform**

CONGO

- **Support and enhancement of ASYCUDAWorld**
- **Implementation of a cargo tracking system**
- **transit management system**
- **management and operations of non-intrusive inspection devices (scanners)**

EMIRATE OF AJMAN

- **Single Window platform linked with CustomsWebb**

WEBB SUITE®

Services and software solutions for the enhancement of ASYCUDAWorld operations

- **WEBB Suite line of products relies on a unique proprietary layer developed by Webb Fontaine which allows access to ASYCUDAWorld transactions in a safe mode, using mobile technology and branded web based applications.**
- **This is achieved with the company's in-depth knowledge of the ASYCUDA development framework (SOClass® e-Document Server developed by Strategy Objet)**

WEBB Suite line of products allows the implementation of solutions such as:

- **Lite Client Interface for Customs Declarations and Manifests online processing directly from the Webb Fontaine web based portal**
- **Offline Client allowing the creation of ASYCUDAWorld declarations in the absence of internet connection**
- **WEBB Tracker mobile technology accessing ASYCUDAWorld**
- **E-Payment of ASYCUDAWorld transactions**
- **Big Data over ASYCUDAWorld transactions**

WEBB Suite line of products allows the implementation of solutions such as:

- **Auctions management**
- **E-Forex, foreign exchange authorizations associated with the import and export processes**
- **Enhanced security (Finger Print login, E-Signature, Public Key Infrastructure)**
- **Integration of images from non-intrusive inspection systems (scanners)**
- **Enhancement of standard ASYCUDA functionalities**
- **Secured Web Service tools for ASYCUDA B2G and G2G schemes**

SAD Lite Interface and pop-up message corresponding to the assessment made by ASYCUDAWorld

Header	Names & Parties	Transport	Financial	Items	Attached Documents	Containers	Assessment Notice	Support Informa
Model of Declaration	IM	4						
Office of Dispatch	CIAB1							
TVF Number								
FCVR No	RCS1502							
Manifest Number	2015 1							
Declarant Reference Number	XYZ1							
Customs Reference Number	C							
Assessment Number Pst No	L							
Receipt Number								
Total Number of Packages								
Total Number of Items								
Total Number of Containers								
Total Gross Mass				27,200				

Assess operation successful

Declarant Ref. Year: 2015
Declarant Ref. Number: XYZ1
Declarant Code: 00277D
Assessment Serial: L
Assessment Number: 126
Assessment Date: 2015-03-03
Registration Serial: C
Registration Number: 127
Registration Date: 2015-03-03
Color Lane: JAUNE
Type of Visit: No Control

Ok



WEBB Executive Vision®

Real time supervision using Big Data technology

- **WEBB Executive Vision® is a unique tool which interfaces with any existing Customs transaction application and provides Government officials and Customs Management with real time revenue figures, trade statistics, clearance time details, as well as online intelligence records and office productivity information.**
- **WEBB Executive Vision® delivers online and instantaneous records of revenue loss and accrued fraud amounts following the physical inspection of goods.**
- **Diagrams and charts can be tailored online to accommodate previous years' figures or additional comparison schemes.**

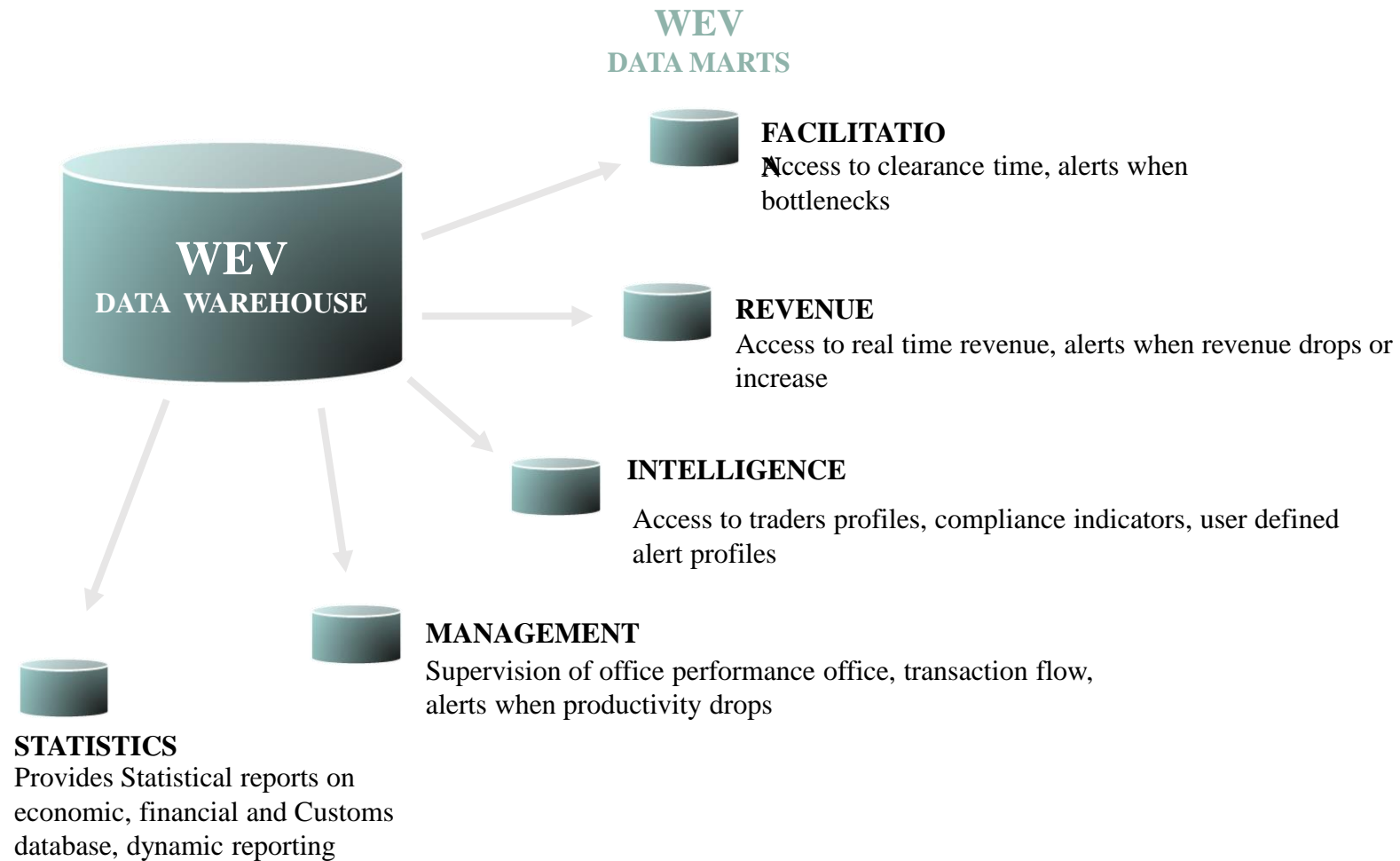

KEY PERFORMANCE INDICATORS BY WEV

Trade Balance

- 5000 Dec / Month
- EX 70 \$ Mn / Month
- IM 200 \$ Mn / Month
- Rev 254 Mn / Month

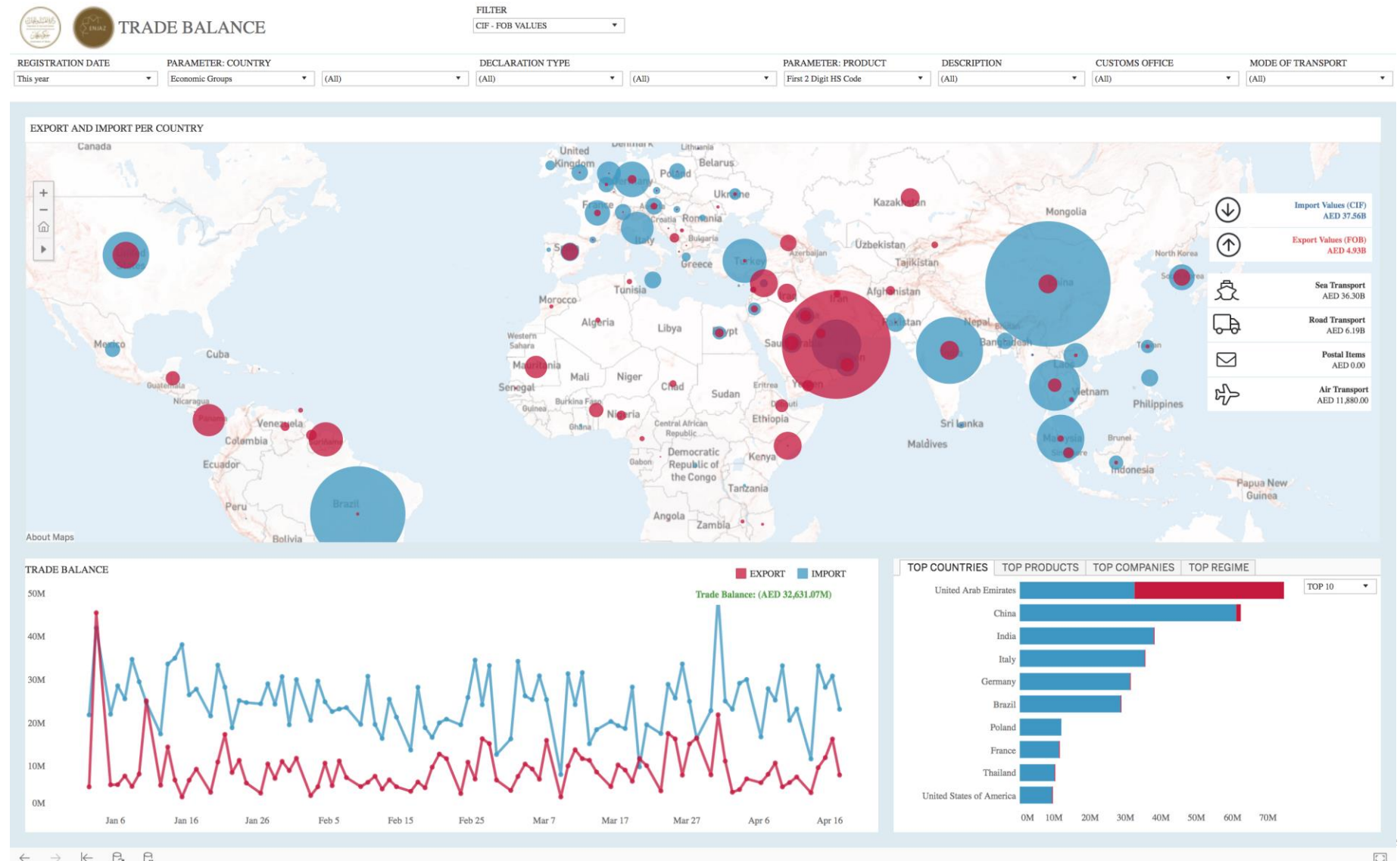

KEY PERFORMANCE INDICATORS BY WEV

Company Performance

- 450 Active Companies
- Green Lane: 87%
- Red Lane: 10%
- Yellow lane: 3%

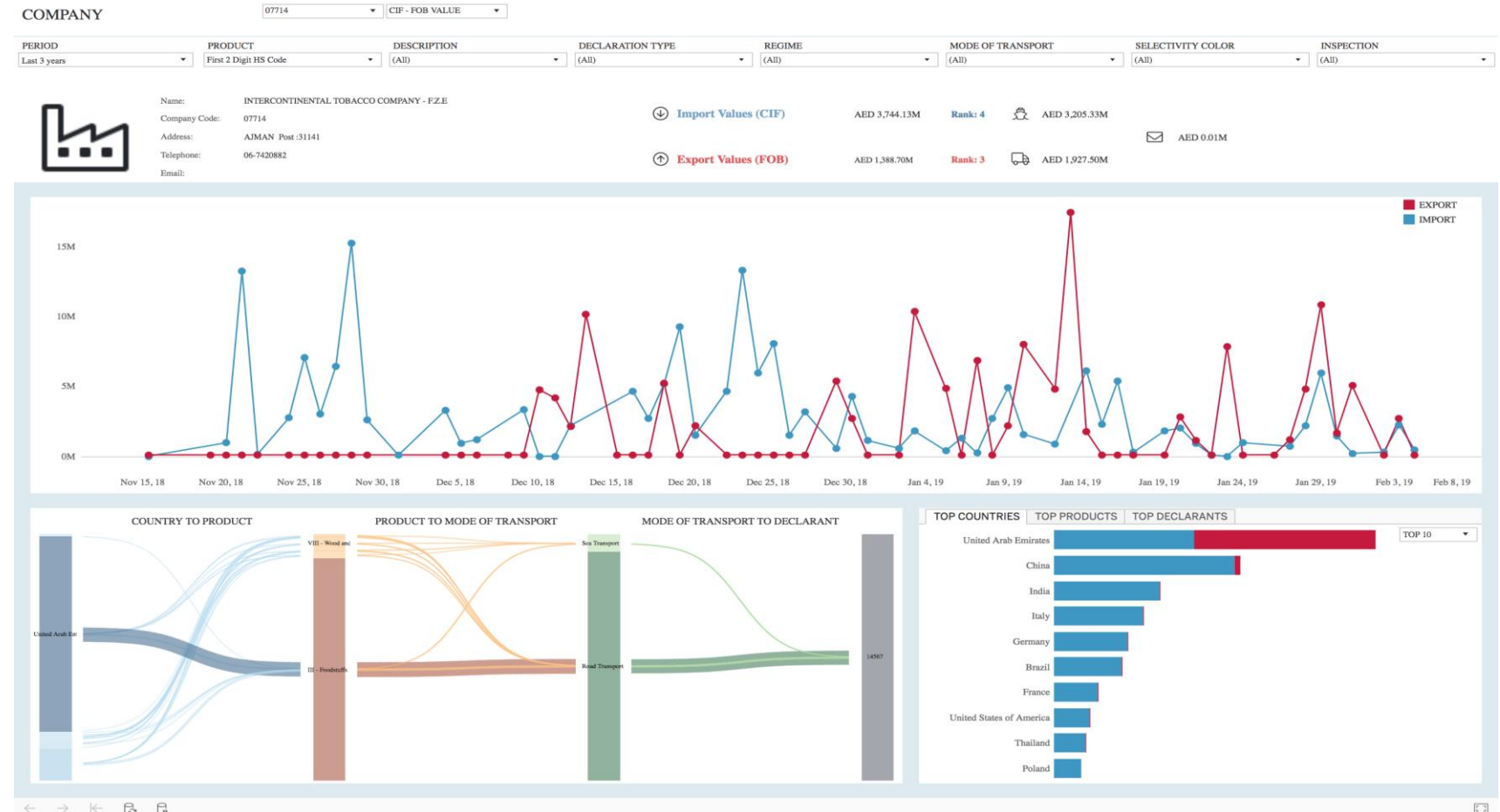

KEY PERFORMANCE INDICATORS BY WEV

Trade Facilitation Monitors

- Avg Time Release: 7 Hr.
- 98% Containers cleared between 1-2 days

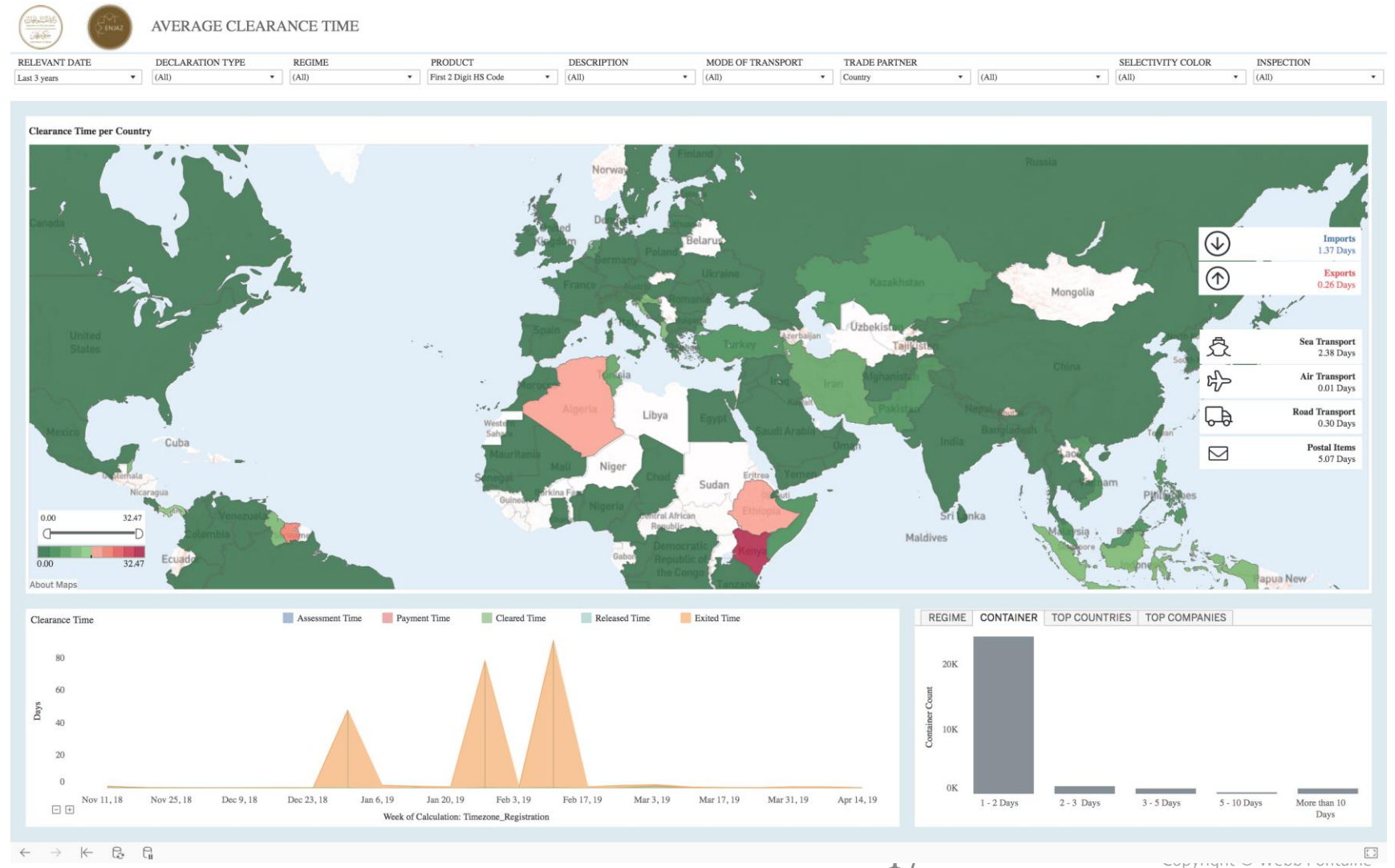

Tracking Platform (T1)

Real-time tracking of goods from departure point to destination point

Overview

- **Web-based application designed for processing customs transit procedures.**
- **The application enables users to lodge an electronic transit T1.**
- **The overall objective of the application is to allow users to complete the transit document with their personalized access to the web application without any additional programs to be installed.**

The solution includes several technologies & interfaces different systems through an integrated platform designed to monitor and track goods in transit. It interconnects:

- **A geolocation and tracking system (GPS positioning, magnetic beacons with 2-3 weeks battery);**
- **The Customs system to automatically retrieve transit declarations in real time**
- **An information system to connect with respective IT systems of Customs authorities in destination countries → write-off of transit declaration**
- **A mobile application to track transit activities from a smartphone or a tablet, scan a barcode of transit goods control form to confirm information and carry out updates following Customs control.**
- **Economic operators will be able to track their cargo throughout the transit;**

System architecture

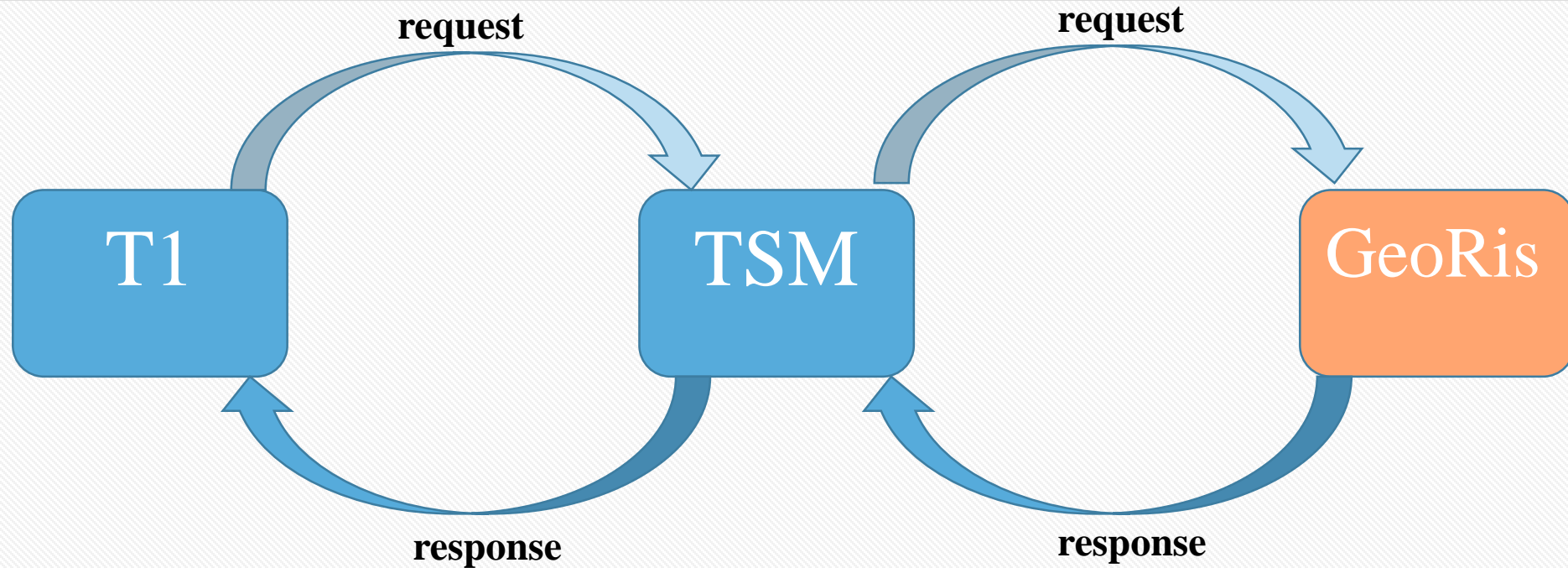

T1: Transit app

TSM (Tracker Stock Manager): Tracker management app

GeoRis: Geo-tracking app (3rd party service)

Available T1/TSM - GeoRis operations

- Assign tracker
- Reroute T1
- Reassign T1
- Cancel T1
- T1 Geo – departure
- T1 Geo – arrival
- Remove tracker
- Process alerts



Header	Names & Parties	Transport	Items	Departure	Arrival	Inspection Act	Containers	Attached Documents
--------	-----------------	-----------	-------	-----------	---------	----------------	------------	--------------------

Shipping Information

Country of Export | Region

SUGGEST

Country of Destination | Region

SUGGEST

Border Information

Identity of Means of Transport at Border

Nationality of Means of Transport at Border

Identity of Means of Transport at Departure

Nationality of Means of Transport at Departure

Mode of Transport at Border

Place of Loading

SUGGEST (MIN 2)

Header	Names & Parties	Transport	Departure	Arrival	Inspection Act	Items	Containers	Attached Documents
Date and time of arrival			<input type="text"/>					
Geo-Arrived date and time			<input type="text"/>					
Weighbridge Ticket No			<input type="text"/>					
Weighing Date and Time			<input type="text"/>					
Weight (KG)			<input type="text"/>					
Customs Exit Report date			<input type="text"/>					

WEBB Tracker®

Mobile Application for Traders and Customs

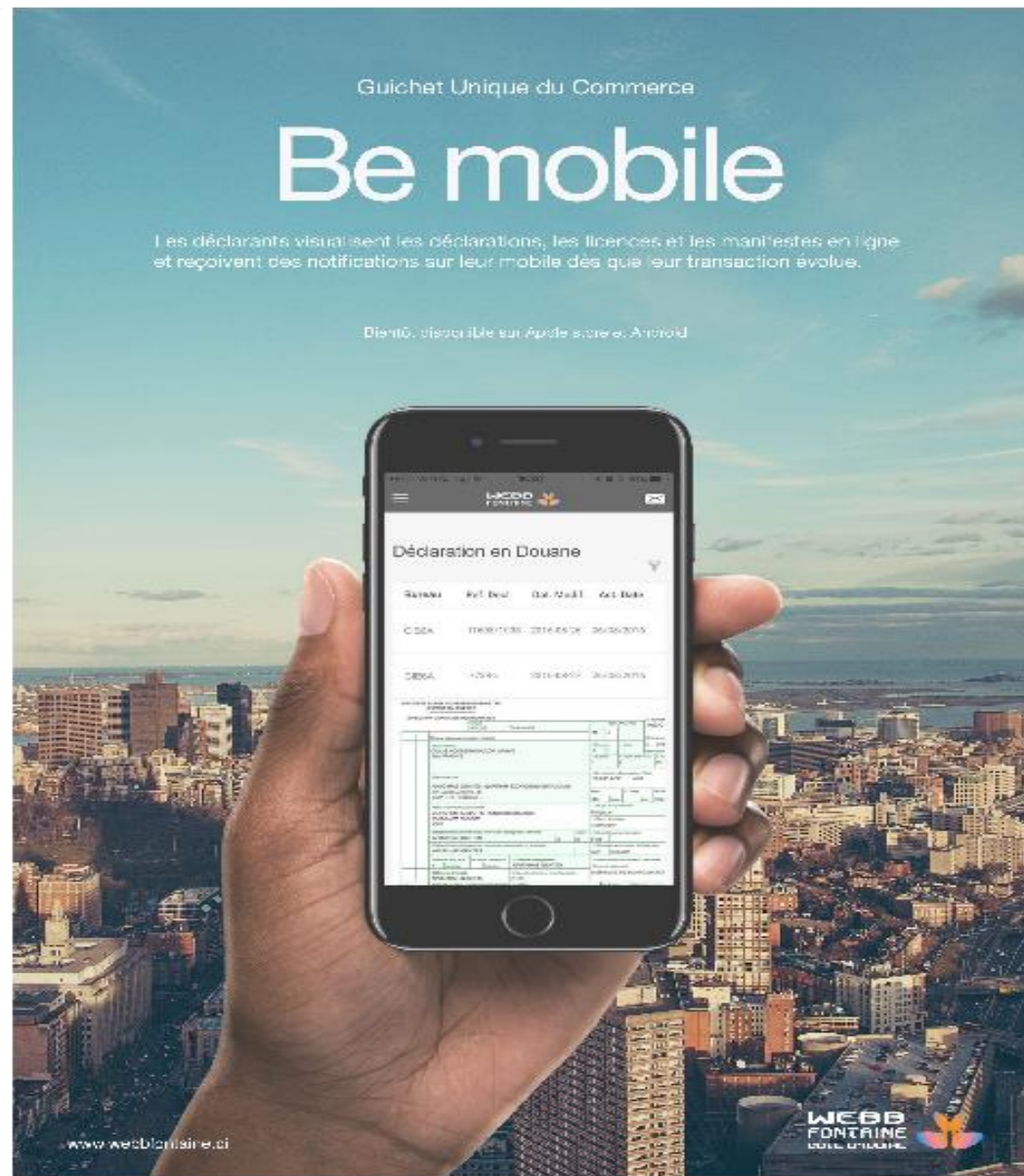
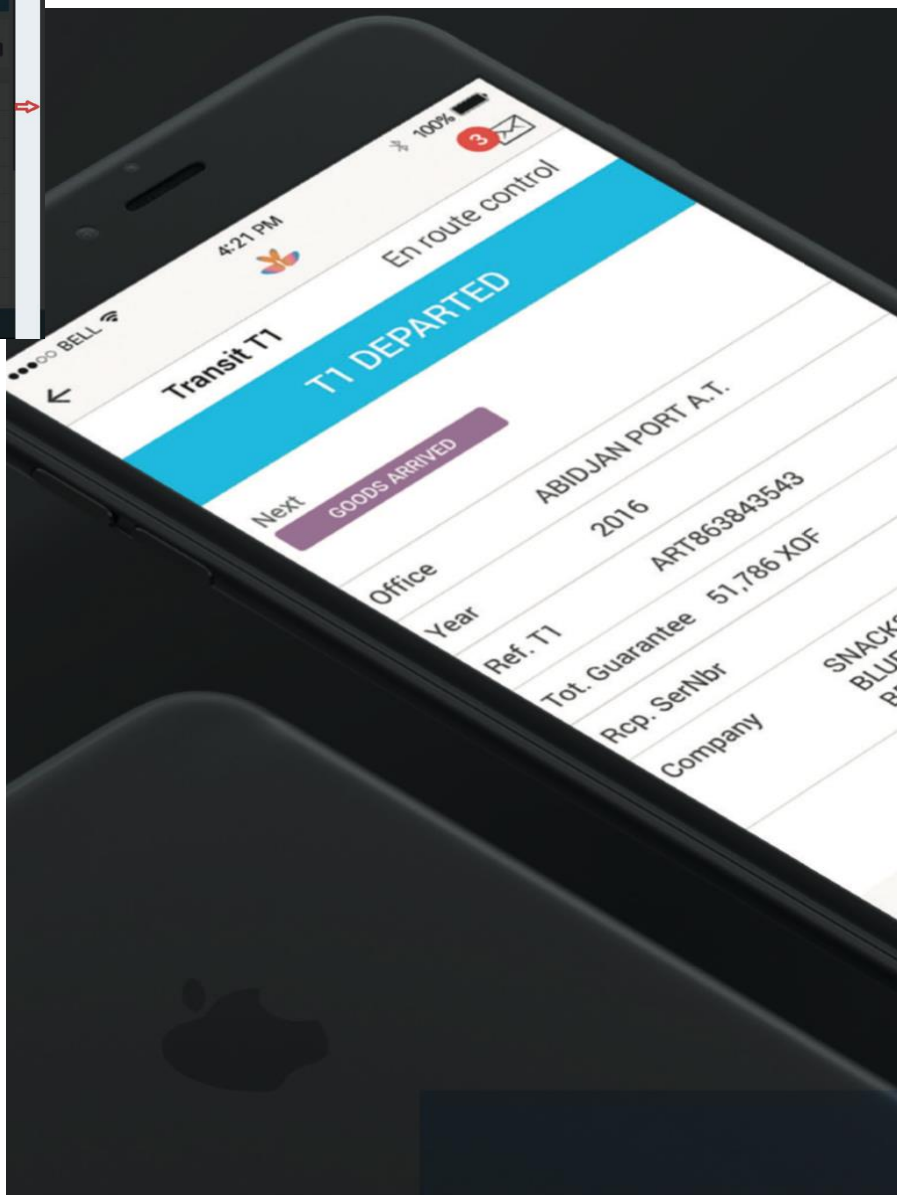
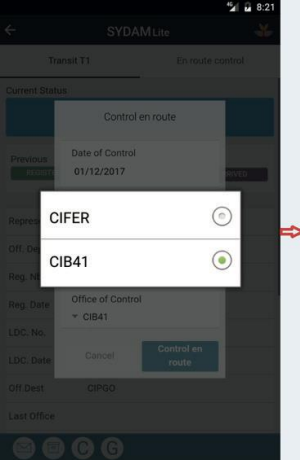

- Webb Fontaine has designed a mobile application called WEBB Tracker for traders to browse ASYCUDAWorld transactions. The mobile application also interacts with Webb Fontaine Customs System: Customs WEBB®. The mobile app is compatible with Apple and Android mobile devices.

- **The mobile app is able to check the status of e-documents for a particular trader.**

●●○○○ WiFi Calling		3:54 PM		1 32%	
MINISTRE AGRICULTURE ET PÊCHERIE DÉPARTEMENT DE LA PÊCHERIE					
DIRECTION GÉNÉRALE DES PÊCHERIES					
Document NOUVEAU		Date de l'avis 2018-01-01		1. BUREAU D'EXPORTATION CARRÉ BUREAU SECTION EXPORT Adresse Postale 1400 2017	
1. Description NOUVEAU 15 BP 2014 ANGLAIS 18 FC1		2. Numéro 1400 2017		3. Date 2018-01-01	
4. Description ETIQUETTE MONTAINEUSE 57A VIA AFFRANCATO OR 17-30000		5. Numéro 1400 2017		6. Date 2018-01-01	
7. Description BOLLERIE TRANSPORT & LOGISTIQUE CI 15 BP 1717 ANGLAIS 40 TRENCH ST CHARLOTTE		8. Numéro 1400 2017		9. Date 2018-01-01	
10. Description 15. Numéro et référence du transporteur de transport		11. Numéro 1400 2017		12. Date 2018-01-01	
13. Description 15. Numéro et référence du transporteur de transport		14. Numéro 1400 2017		15. Date 2018-01-01	
16. Description 15. Numéro et référence du transporteur de transport		17. Numéro 1400 2017		18. Date 2018-01-01	
19. Description 15. Numéro et référence du transporteur de transport		20. Numéro 1400 2017		21. Date 2018-01-01	
22. Description 15. Numéro et référence du transporteur de transport		23. Numéro 1400 2017		24. Date 2018-01-01	
25. Description 15. Numéro et référence du transporteur de transport		26. Numéro 1400 2017		27. Date 2018-01-01	
28. Description 15. Numéro et référence du transporteur de transport		29. Numéro 1400 2017		30. Date 2018-01-01	
31. Description 15. Numéro et référence du transporteur de transport		32. Numéro 1400 2017		33. Date 2018-01-01	
34. Description 15. Numéro et référence du transporteur de transport		35. Numéro 1400 2017		36. Date 2018-01-01	
37. Description 15. Numéro et référence du transporteur de transport		38. Numéro 1400 2017		39. Date 2018-01-01	
40. Description 15. Numéro et référence du transporteur de transport		41. Numéro 1400 2017		42. Date 2018-01-01	
43. Description 15. Numéro et référence du transporteur de transport		44. Numéro 1400 2017		45. Date 2018-01-01	
46. Description 15. Numéro et référence du transporteur de transport		47. Numéro 1400 2017		48. Date 2018-01-01	
49. Description 15. Numéro et référence du transporteur de transport		50. Numéro 1400 2017		51. Date 2018-01-01	
52. Description 15. Numéro et référence du transporteur de transport		53. Numéro 1400 2017		54. Date 2018-01-01	
55. Description 15. Numéro et référence du transporteur de transport		56. Numéro 1400 2017		57. Date 2018-01-01	
58. Description 15. Numéro et référence du transporteur de transport		59. Numéro 1400 2017		60. Date 2018-01-01	
61. Description 15. Numéro et référence du transporteur de transport		62. Numéro 1400 2017		63. Date 2018-01-01	
64. Description 15. Numéro et référence du transporteur de transport		65. Numéro 1400 2017		66. Date 2018-01-01	
67. Description 15. Numéro et référence du transporteur de transport		68. Numéro 1400 2017		69. Date 2018-01-01	
70. Description 15. Numéro et référence du transporteur de transport		71. Numéro 1400 2017		72. Date 2018-01-01	
73. Description 15. Numéro et référence du transporteur de transport		74. Numéro 1400 2017		75. Date 2018-01-01	
76. Description 15. Numéro et référence du transporteur de transport		77. Numéro 1400 2017		78. Date 2018-01-01	
79. Description 15. Numéro et référence du transporteur de transport		80. Numéro 1400 2017		81. Date 2018-01-01	
82. Description 15. Numéro et référence du transporteur de transport		83. Numéro 1400 2017		84. Date 2018-01-01	
85. Description 15. Numéro et référence du transporteur de transport		86. Numéro 1400 2017		87. Date 2018-01-01	
88. Description 15. Numéro et référence du transporteur de transport		89. Numéro 1400 2017		90. Date 2018-01-01	
91. Description 15. Numéro et référence du transporteur de transport		92. Numéro 1400 2017		93. Date 2018-01-01	
94. Description 15. Numéro et référence du transporteur de transport		95. Numéro 1400 2017		96. Date 2018-01-01	
97. Description 15. Numéro et référence du transporteur de transport		98. Numéro 1400 2017		99. Date 2018-01-01	
100. Description 15. Numéro et référence du transporteur de transport		101. Numéro 1400 2017		102. Date 2018-01-01	
103. Description 15. Numéro et référence du transporteur de transport		104. Numéro 1400 2017		105. Date 2018-01-01	
106. Description 15. Numéro et référence du transporteur de transport		107. Numéro 1400 2017		108. Date 2018-01-01	
109. Description 15. Numéro et référence du transporteur de transport		110. Numéro 1400 2017		111. Date 2018-01-01	
112. Description 15. Numéro et référence du transporteur de transport		113. Numéro 1400 2017		114. Date 2018-01-01	
115. Description 15. Numéro et référence du transporteur de transport		116. Numéro 1400 2017		117. Date 2018-01-01	
118. Description 15. Numéro et référence du transporteur de transport		119. Numéro 1400 2017		120. Date 2018-01-01	
121. Description 15. Numéro et référence du transporteur de transport		122. Numéro 1400 2017		123. Date 2018-01-01	
124. Description 15. Numéro et référence du transporteur de transport		125. Numéro 1400 2017		126. Date 2018-01-01	
127. Description 15. Numéro et référence du transporteur de transport		128. Numéro 1400 2017		129. Date 2018-01-01	
130. Description 15. Numéro et référence du transporteur de transport		131. Numéro 1400 2017		132. Date 2018-01-01	
133. Description 15. Numéro et référence du transporteur de transport		134. Numéro 1400 2017		135. Date 2018-01-01	
136. Description 15. Numéro et référence du transporteur de transport		137. Numéro 1400 2017		138. Date 2018-01-01	
139. Description 15. Numéro et référence du transporteur de transport		140. Numéro 1400 2017		141. Date 2018-01-01	
142. Description 15. Numéro et référence du transporteur de transport		143. Numéro 1400 2017		144. Date 2018-01-01	
145. Description 15. Numéro et référence du transporteur de transport		146. Numéro 1400 2017		147. Date 2018-01-01	
148. Description 15. Numéro et référence du transporteur de transport		149. Numéro 1400 2017		150. Date 2018-01-01	
151. Description 15. Numéro et référence du transporteur de transport		152. Numéro 1400 2017		153. Date 2018-01-01	
154. Description 15. Numéro et référence du transporteur de transport		155. Numéro 1400 2017		156. Date 2018-01-01	
157. Description 15. Numéro et référence du transporteur de transport		158. Numéro 1400 2017		159. Date 2018-01-01	
160. Description 15. Numéro et référence du transporteur de transport		161. Numéro 1400 2017		162. Date 2018-01-01	
163. Description 15. Numéro et référence du transporteur de transport		164. Numéro 1400 2017		165. Date 2018-01-01	
166. Description 15. Numéro et référence du transporteur de transport		167. Numéro 1400 2017		168. Date 2018-01-01	
169. Description 15. Numéro et référence du transporteur de transport		170. Numéro 1400 2017		171. Date 2018-01-01	
172. Description 15. Numéro et référence du transporteur de transport		173. Numéro 1400 2017		174. Date 2018-01-01	
175. Description 15. Numéro et référence du transporteur de transport		176. Numéro 1400 2017		177. Date 2018-01-01	
178. Description 15. Numéro et référence du transporteur de transport		179. Numéro 1400 2017		180. Date 2018-01-01	
181. Description 15. Numéro et référence du transporteur de transport		182. Numéro 1400 2017		183. Date 2018-01-01	
184. Description 15. Numéro et référence du transporteur de transport		185. Numéro 1400 2017		186. Date 2018-01-01	
187. Description 15. Numéro et référence du transporteur de transport		188. Numéro 1400 2017		189. Date 2018-01-01	
190. Description 15. Numéro et référence du transporteur de transport		191. Numéro 1400 2017		192. Date 2018-01-01	
193. Description 15. Numéro et référence du transporteur de transport		194. Numéro 1400 2017		195. Date 2018-01-01	
196. Description 15. Numéro et référence du transporteur de transport		197. Numéro 1400 2017		198. Date 2018-01-01	
199. Description 15. Numéro et référence du transporteur de transport		200. Numéro 1400 2017		201. Date 2018-01-01	
202. Description 15. Numéro et référence du transporteur de transport		203. Numéro 1400 2017		204. Date 2018-01-01	
205. Description 15. Numéro et référence du transporteur de transport		206. Numéro 1400 2017		207. Date 2018-01-01	
208. Description 15. Numéro et référence du transporteur de transport		209. Numéro 1400 2017		210. Date 2018-01-01	
211. Description 15. Numéro et référence du transporteur de transport		212. Numéro 1400 2017		213. Date 2018-01-01	
214. Description 15. Numéro et référence du transporteur de transport		215. Numéro 1400 2017		216. Date 2018-01-01	
217. Description 15. Numéro et référence du transporteur de transport		218. Numéro 1400 2017		219. Date 2018-01-01	
220. Description 15. Numéro et référence du transporteur de transport		221. Numéro 1400 2017		222. Date 2018-01-01	
223. Description 15. Numéro et référence du transporteur de transport		224. Numéro 1400 2017		225. Date 2018-01-01	
226. Description 15. Numéro et référence du transporteur de transport		227. Numéro 1400 2017		228. Date 2018-01-01	
229. Description 15. Numéro et référence du transporteur de transport		230. Numéro 1400 2017		231. Date 2018-01-01	
232. Description 15. Numéro et référence du transporteur de transport		233. Numéro 1400 2017		234. Date 2018-01-01	
235. Description 15. Numéro et référence du transporteur de transport		236. Numéro 1400 2017		237. Date 2018-01-01	
238. Description 15. Numéro et référence du transporteur de transport		239. Numéro 1400 2017		240. Date 2018-01-01	
241. Description 15. Numéro et référence du transporteur de transport		242. Numéro 1400 2017		243. Date 2018-01-01	
244. Description 15. Numéro et référence du transporteur de transport		245. Numéro 1400 2017		246. Date 2018-01-01	
247. Description 15. Numéro et référence du transporteur de transport		248. Numéro 1400 2017		249. Date 2018-01-01	
250. Description 15. Numéro et référence du transporteur de transport		251. Numéro 1400 2017		252. Date 2018-01-01	
253. Description 15. Numéro et référence du transporteur de transport		254. Numéro 1400 2017		255. Date 2018-01-01	
256. Description 15. Numéro et référence du transporteur de transport		257. Numéro 1400 2017		258. Date 2018-01-01	
259. Description 15. Numéro et référence du transporteur de transport		260. Numéro 1400 2017		261. Date 2018-01-01	
262. Description 15. Numéro et référence du transporteur de transport		263. Numéro 1400 2017		264. Date 2018-01-01	
265. Description 15. Numéro et référence du transporteur de transport		266. Numéro 1400 2017		267. Date 2018-01-01	
268. Description 15. Numéro et référence du transporteur de transport		269. Numéro 1400 2017		270. Date 2018-01-01	
271. Description 15. Numéro et référence du transporteur de transport		272. Numéro 1400 2017		273. Date 2018-01-01	
274. Description 15. Numéro et référence du transporteur de transport		275. Numéro 1400 2017		276. Date 2018-01-01	
277. Description 15. Numéro et référence du transporteur de transport		278. Numéro 1400 2017		279. Date 2018-01-01	
280. Description 15. Numéro et référence du transporteur de transport		281. Numéro 1400 2017		282. Date 2018-01-01	
283. Description 15. Numéro et référence du transporteur de transport		284. Numéro 1400 2017		285. Date 2018-01-01	
286. Description 15. Numéro et référence du transporteur de transport		287. Numéro 1400 2017		288. Date 2018-01-01	
289. Description 15. Numéro et référence du transporteur de transport		290. Numéro 1400 2017		291. Date 2018-01-01	
292. Description 15. Numéro et référence du transporteur de transport		293. Numéro 1400 2017		294. Date 2018-01-01	
295. Description 15. Numéro et référence du transporteur de transport		296. Numéro 1400 2017		297. Date 2018-01-01	
298. Description 15. Numéro et référence du transporteur de transport		299. Numéro 1400 2017		300. Date 2018-01-01	
301. Description 15. Numéro et référence du transporteur de transport		302. Numéro 1400 2017		303. Date 2018-01-01	
304. Description 15. Numéro et référence du transporteur de transport		305. Numéro 1400 2017		306. Date 2018-01-01	
307. Description 15. Numéro et référence du transporteur de transport		308. Numéro 1400 2017		309. Date 2018-01-01	
310. Description 15. Numéro et référence du transporteur de transport		311. Numéro 1400 2017		312. Date 2018-01-01	
313. Description 15. Numéro et référence du transporteur de transport		314. Numéro 1400 2017		315. Date 2018-01-01	
316. Description 15. Numéro et référence du transporteur de transport		317. Numéro 1400 2017		318. Date 2018-01-01	
319. Description 15. Numéro et référence du transporteur de transport		320. Numéro 1400 2017		321. Date 2018-01-01	
322. Description 15. Numéro et référence du transporteur de transport		323. Numéro 1400 2017		324. Date 2018-01-01	
325. Description 15. Numéro et référence du transporteur de transport		326. Numéro 1400 2017		327. Date 2018-01-01	
328. Description 15. Numéro et référence du transporteur de transport		329. Numéro 1400 2017		330. Date 2018-01-01	
331. Description 15. Numéro et référence du transporteur de transport		332. Numéro 1400 2017		333. Date 2018-01-01	
334. Description 15. Numéro et référence du transporteur de transport		335. Numéro 1400 2017		336. Date 2018-01-01	
337. Description 15. Numéro et référence du transporteur de transport		338. Numéro 1400 2017		339. Date 2018-01-01	
340. Description 15. Numéro et référence du transporteur de transport		341. Numéro 1400 2017		342. Date 2018-01-01	
343. Description 15. Numéro et référence du transporteur de transport		344. Numéro 1400 2017		345. Date 2018-01-01	
346. Description 15. Numéro et référence du transporteur de transport		347. Numéro 1400 2017		348. Date 2018-01-01	
349. Description 15. Numéro et référence du transporteur de transport		350. Numéro 1400 2017		351. Date 2018-01-01	
352. Description 15. Numéro et référence du transporteur de transport		353. Numéro 1400 2017		354. Date 2018-01-01	
355. Description 15. Numéro et référence du transporteur de transport		356. Numéro 1400 2017		357. Date 2018-01-01	
358. Description 15. Numéro et référence du transporteur de transport		359. Numéro 1400 2017		360. Date 2018-01-01	
361. Description 15. Numéro et référence du transporteur de transport		362. Numéro 1400 2017		363. Date 2018-01-01	
364. Description 15. Numéro et référence du transporteur de transport		365. Numéro 1400 2017		366. Date 2018-01-01	
367. Description 15. Numéro et référence du transporteur de transport		368. Numéro 1400 2017		369. Date 2018-01-01	
370. Description 15. Numéro et référence du transporteur de transport		371. Numéro 1400 2017		372. Date 2018-01-01	
373. Description 15. Numéro et référence du transporteur de transport		374. Numéro 1400 2017		375. Date 2018-01-01	
376. Description 15. Numéro et référence du transporteur de transport		377. Numéro 1400 2017		378. Date 2018-01-01	
379. Description 15. Numéro et référence du transporteur de transport		380. Numéro 1400 2017		381. Date 2018-01-01	
382. Description 15. Numéro et référence du transporteur de transport		383. Numéro 1400 2017		384. Date 2018-01-01	
385. Description 15. Numéro et référence du transporteur de transport		386. Numéro 1400 2017		387. Date 2018-01-01	
388. Description 15. Numéro et référence du transporteur de transport		389. Numéro 1400 2017		390. Date 2018-01-01	
391. Description 15. Numéro et référence du transporteur de transport		392. Numéro 1400 2017		393. Date 2018-01-01	
394. Description 15. Numéro et référence du transporteur de transport		395. Numéro 1400 2017		396. Date 2018-01-01	
397. Description 15. Numéro et référence du transporteur de transport		398. Numéro 1400 2017		399. Date 2018-01-01	
400. Description 15. Numéro et référence du transporteur de transport		401. Numéro 1400 2017		402. Date 2018-01-01	
403. Description 15. Numéro et référence du transporteur de transport		404. Numéro 1400 2017		405. Date 2018-01-01	
406. Description 15. Numéro et référence du transporteur de transport		407. Numéro 1400 2017		408. Date 2018-01-01	
409. Description 15. Numéro et référence du transporteur de transport		410. Numéro 1400 2017		411. Date 2018-01-01	
412. Description 15. Numéro et référence du transporteur de transport		413. Numéro 1400 2017		414. Date 2018-01-01	
415. Description 15. Numéro et référence du transporteur de transport		416. Numéro 1400 2017		417. Date 2018-01-01	
418. Description 15. Numéro et référence du transporteur de transport		419. Numéro 1400 2017		420. Date 2018-01-01	
421. Description 15. Numéro et référence du transporteur de transport		422. Numéro 1400 2017		423. Date 2018-01-01	
424. Description 15. Numéro et référence du transporteur de transport		425. Numéro 1400 2017		426. Date 2018-01-01	
427. Description 15. Numéro et référence du transporteur de transport		428. Numéro 1400 2017		429. Date 2018-01-01	
430. Description 15. Numéro et référence du transporteur de transport		431. Numéro 1400 2017		432. Date 2018-01-01	
433. Description 15. Numéro et référence du transporteur de transport		434. Numéro 1400 2017		435. Date 2018-01-01	
436. Description 15. Numéro et référence du transporteur de transport		437. Numéro 1400 2017		438. Date 2018-01-01	
439. Description 15. Numéro et référence du transporteur de transport		440. Numéro 1400 2017		441. Date 2018-01-01	
442. Description 15. Numéro et référence du transporteur de transport		443. Numéro 1400 2017		444. Date 2018-01-01	
445. Description 15. Numéro et référence du transporteur de transport		446. Numéro 1400 2017		447. Date 2018-01-01	
448. Description 15. Numéro et référence du transporteur de transport		449. Numéro 1400 2017		450. Date 2018-01-01	
451. Description 15. Numéro et référence du transporteur de transport		452. Numéro 1400 2017		453. Date 2018-01-01	
454. Description 15. Numéro et référence du transporteur de transport		455. Numéro 1400 2017		456. Date 2018-01-01	
457. Description 15. Numéro et référence du transporteur de transport		458. Numéro 1400 2017		459. Date 2018-01-01	
460. Description 15. Numéro et référence du transporteur de transport		461. Numéro 1400 2017		462. Date 2018-01-01	
463. Description 15. Numéro et référence du transporteur de transport		464. Numéro 14			

Control transit Movements

- Customs officers are able to validate T1 at departure, perform on route controls or confirm the arrival.

The screenshot displays the SYDAM Lite mobile application interface. At the top, the status bar shows the time as 8:22. The app header includes a back arrow, the title 'SYDAM Lite', and a logo. Below the header, there are two tabs: 'Transit T1' and 'En route control'. The main content area is titled 'Current Status' and contains a list of fields: 'Previous' (with a 'REGISTERED' button), 'Represent.' (with a 'ARRIVED' button), 'Off. Dep.', 'Reg. Nbr', 'Reg. Date', 'LDC. No.', 'LDC. Date', 'Off. Dest' (with the value 'CIPGO'), and 'Last Office'. A modal form titled 'Control en route' is overlaid on the screen. This form contains the following fields: 'Date of Control' (01/12/2017), 'Time of Control' (8:21 AM), 'Comments' (VU PASSER "PASSED"), and 'Office of Control' (CIB41). At the bottom of the modal, there are two buttons: 'Cancel' and 'Control en route'. The bottom of the app screen features a navigation bar with four icons: an envelope, a calendar, a 'C' in a circle, and a 'G' in a circle.

Inspection Act

- Using the SAD verification option, an examiner will retrieve a declaration, check examination results, input a fraud type and re-route the declaration.

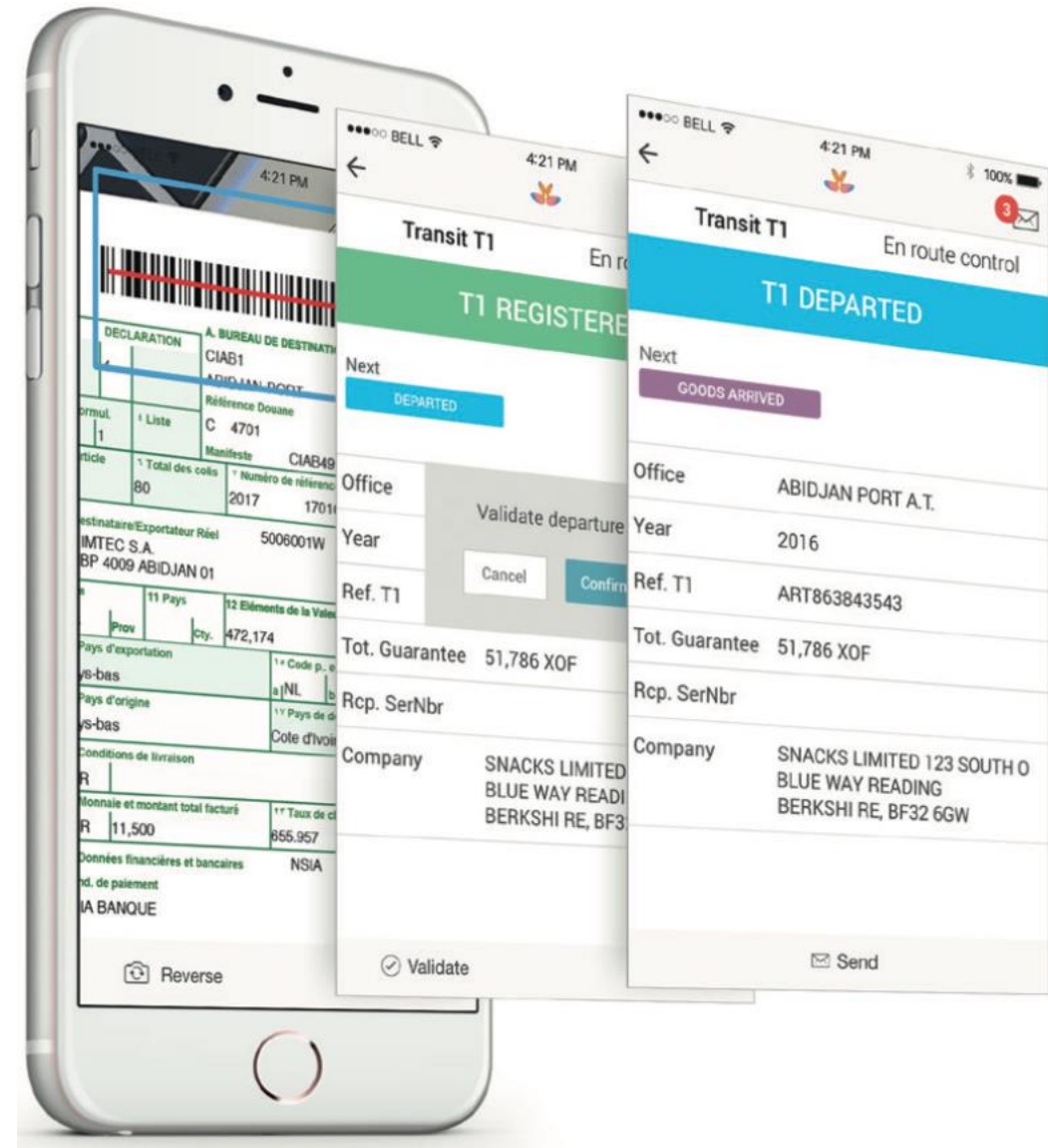



Thank you for your attention!