

Welche Daten braucht die Pflege?

eHealth Summit 2014, Martin Lysser

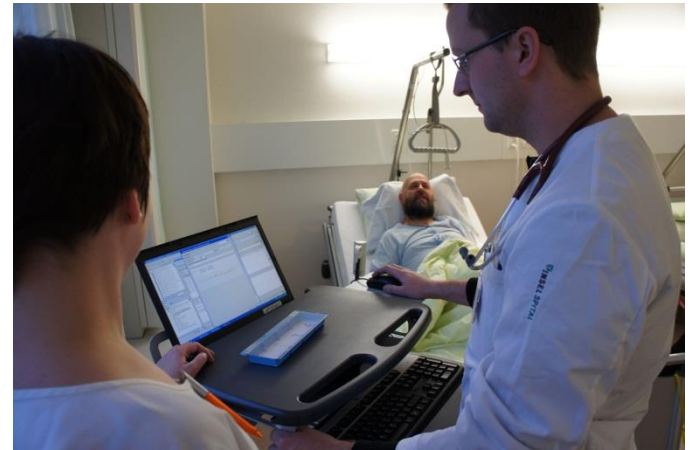

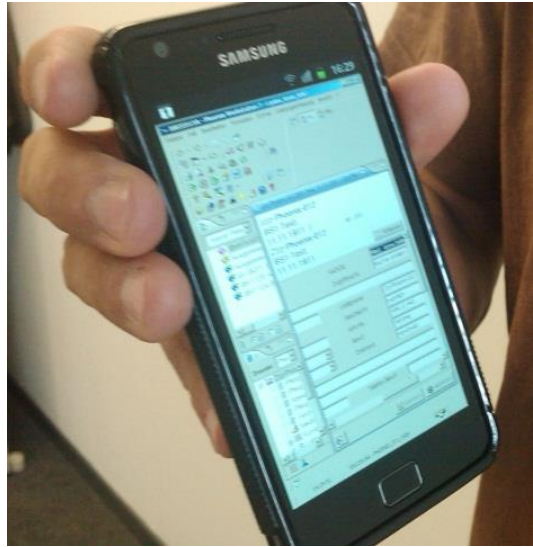

Welche Daten braucht die Pflege?

- Daten beim Eintritt?
- Daten beim Übergang? (Station-OPS-Aufwachraum-Station)
- Daten beim Austritt?

CEN MODEL

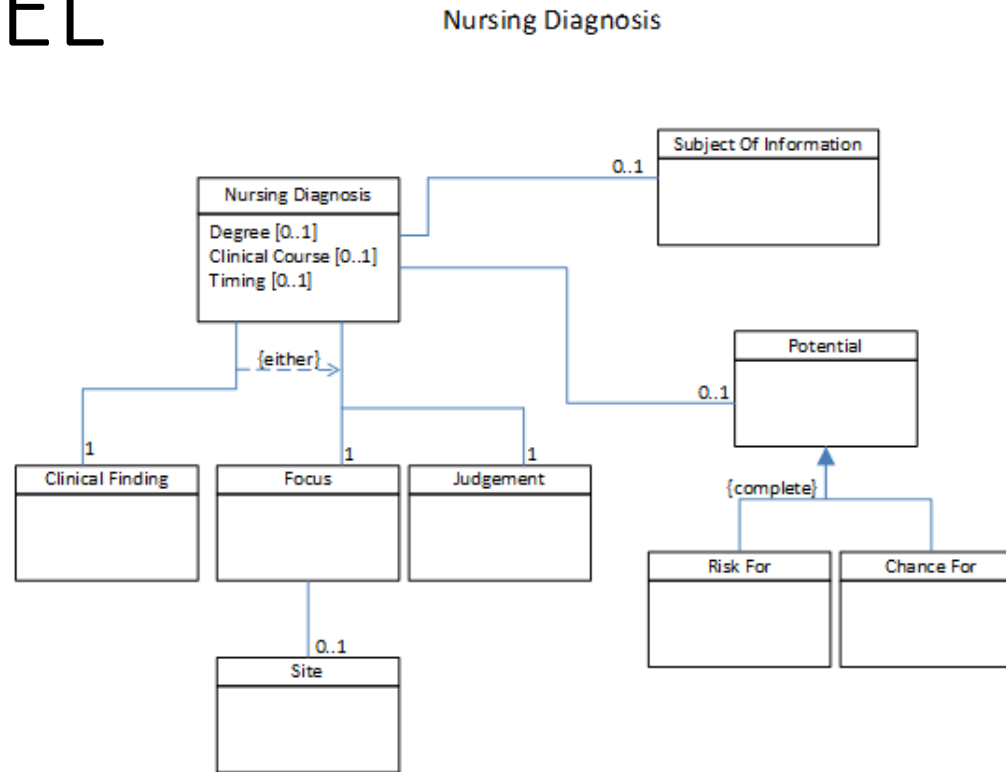

Figure 1 – Categorical structure for Nursing Diagnosis

Austrittsbericht Pflege

