



SPITAL NETZ BERN



Herzlich willkommen

Erfolgsfaktoren und Hindernisse bei der elektronischen Anbindung von Hausärzten

Ueli Wehrli
Organisationsentwicklung / KIS
Projektleiter SP e-health

03. September 2013



- **Projektstart 2008**
- **Rollout Frühling 2012**
- **Partner: The i-engineers, HIN und Visionary (docbox)**

Eckwerte



SPITAL NETZ BERN

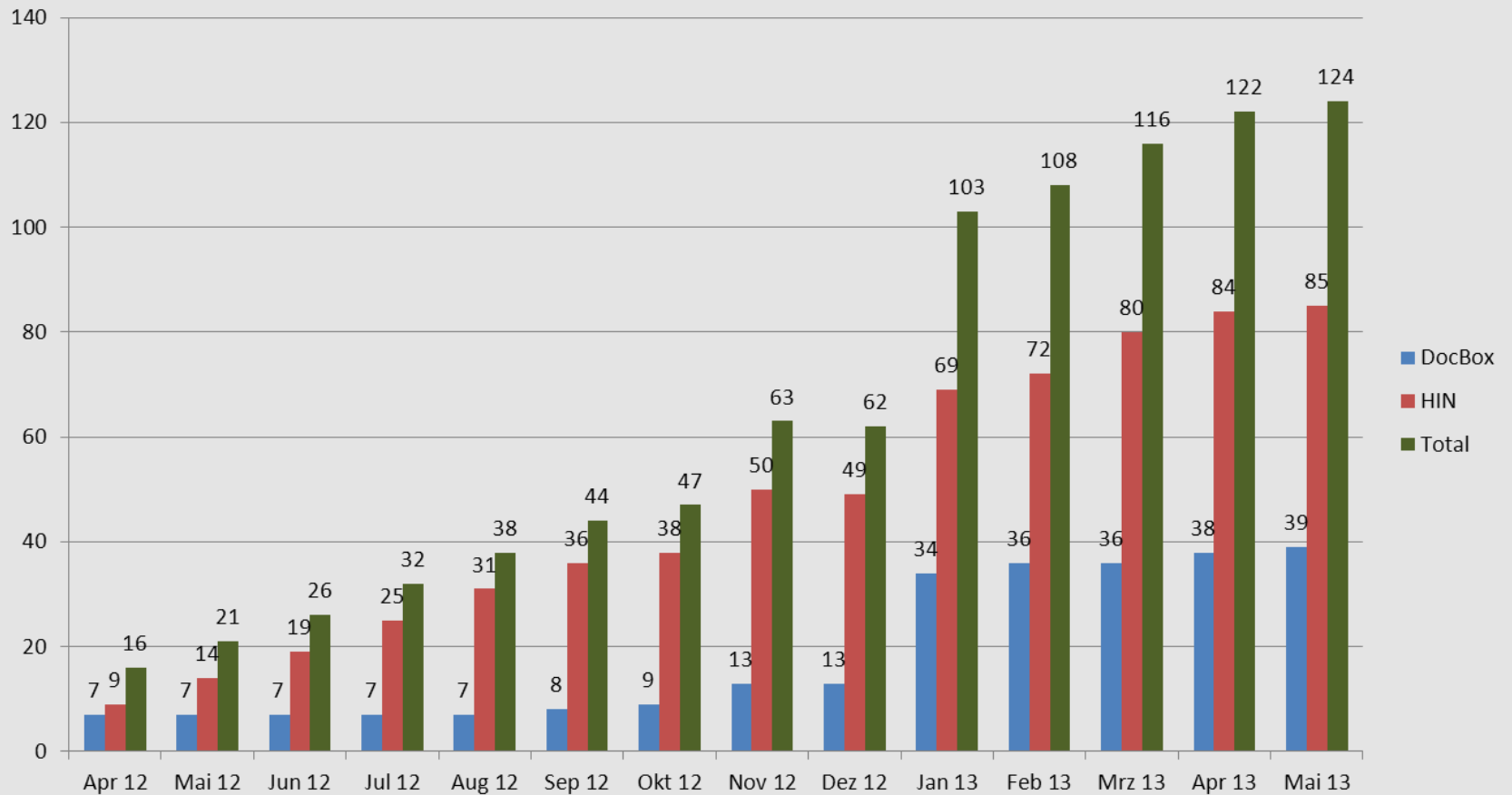

Zeit-Linie

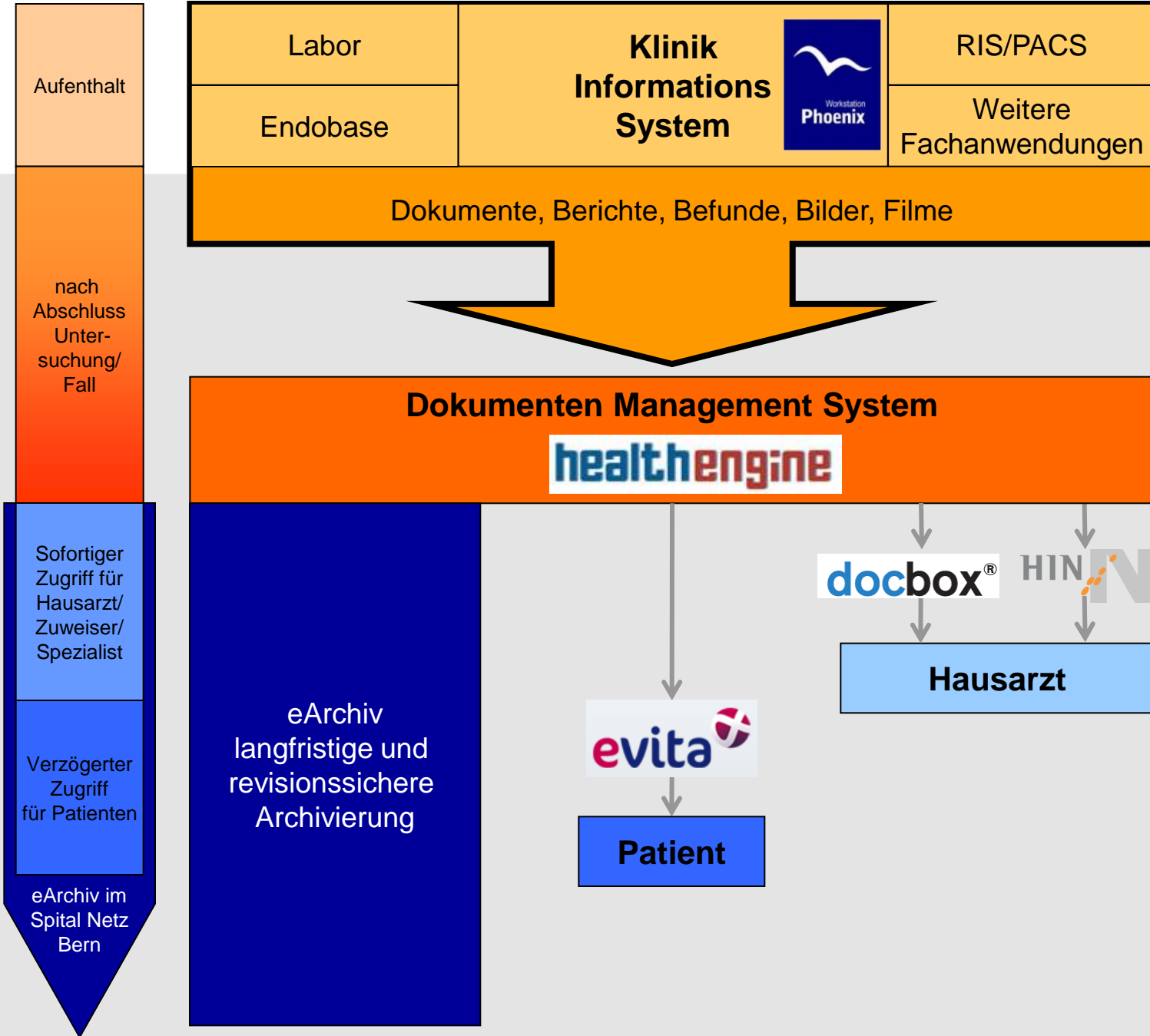

Struktur elektronischer Berichtsversand

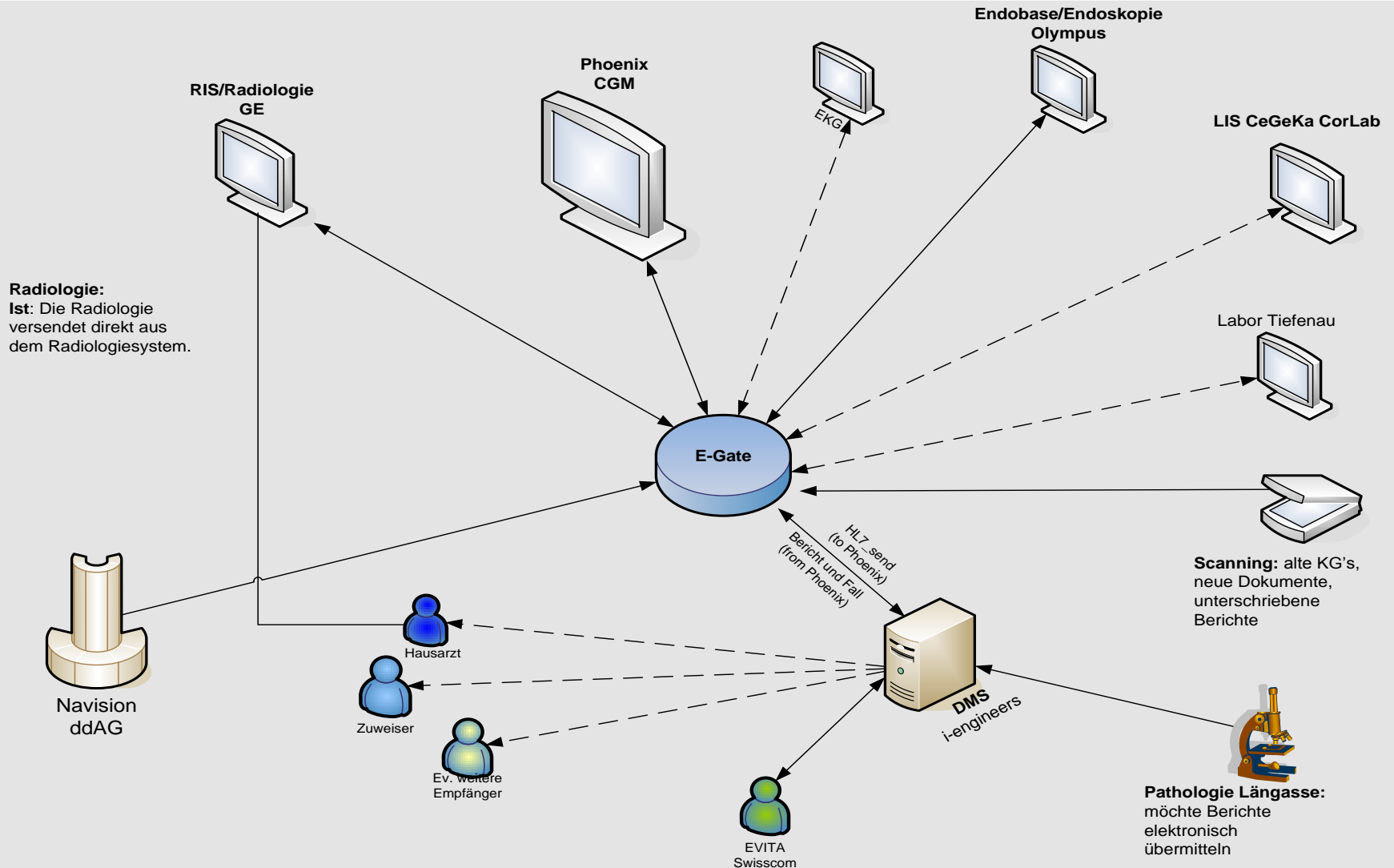

- **Management**
 - CEO, CFO,...
- **Zuweisermanagement**
- **Berichtsersteller**
 - Sekretariate
 - Ärzte
 - Umsysteme (z.B. Labor)
- **Berichtsempfänger**
 - Einzelpraxen
 - Gruppenpraxen
 - Mit und ohne Elektronische Patientendokumentation

Spitaldossier Zugriff Hausarzt

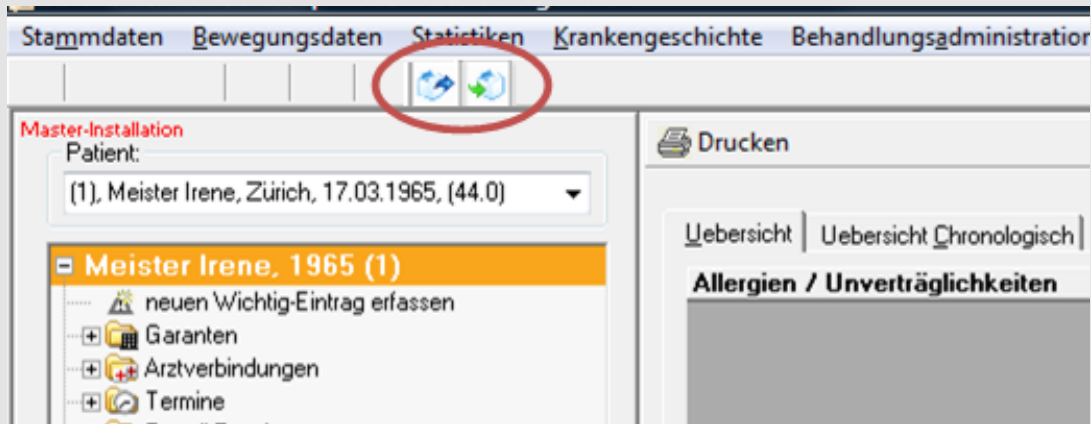

**direkter Import von pdf A
in Praxissystem**

Zugriff auf KG Spital

Name Evitatest

Vorname snb1

Geburtsdatum 01.01.1950

GESAMTÜBERSICHT

ALLE STUDIEN

ZUGRIFFE

PERSONALIEN

Ihre Fälle

1

Datum

Bezeichnung

Beschreibung

FID

Orthopädie ambulant / Spital
Ziegler, 12.10.2011



26.10.2011

26.10.2011

14.04.2011

08.04.2011

Roentgen Thorax

Radiologie-Bericht

Austrittsbericht

Kurzaustrittsbericht

Studie

RTH

Chirurgie Austrittsbericht (14.04.11)

Chirurgie Kurzaustrittsbericht (08.04.11)



- **Applikationshersteller**
 - Spital
 - Praxen
 - ...
- **Applikationsbetreuer**
 - Kundenbetreuer
 - Supporter
 - ...
- **Hardwarespezialisten**
- **Supporter (Hot Line?)**
 - Informatik
 - KIS Support
 - ...

Take Home Message



SPITAL NETZ BERN

- **Dienstleistungsgedanke**
- **Single Point of Contact**
- **Ressourcen bereitstellen**
- **Gelassenheit als Unternehmen**

Fragen



SPITAL NETZ BERN





SPITAL NETZ BERN



SPITAL NETZ BERN

Ein Netz das hält

 SPITAL AARBERG

 SPITAL BELP

 PFLEGEZENTRUM ELFENAU

 SPITAL MÜNSINGEN

 SPITAL RIGGISBERG

 SPITAL TIEFENAU

 SPITAL ZIEGLER